



SALUS360°
CLINICHE DI
MEDICINA INTEGRATA

Contatti

Via Santa Teresa, 15 10121 Torino
Tel. 011.1921.36.90 r.a. Fax 011.819.77.17
info@salus360.it

Orari

Lunedì - venerdì: 09.00 - 19.00
Sabato: 9.00 - 13.00 programmazione mensile sul sito



Per maggiori informazioni potete visitare il nostro sito web
www.salus360.it



SALUS360°
CLINICHE DI
MEDICINA INTEGRATA

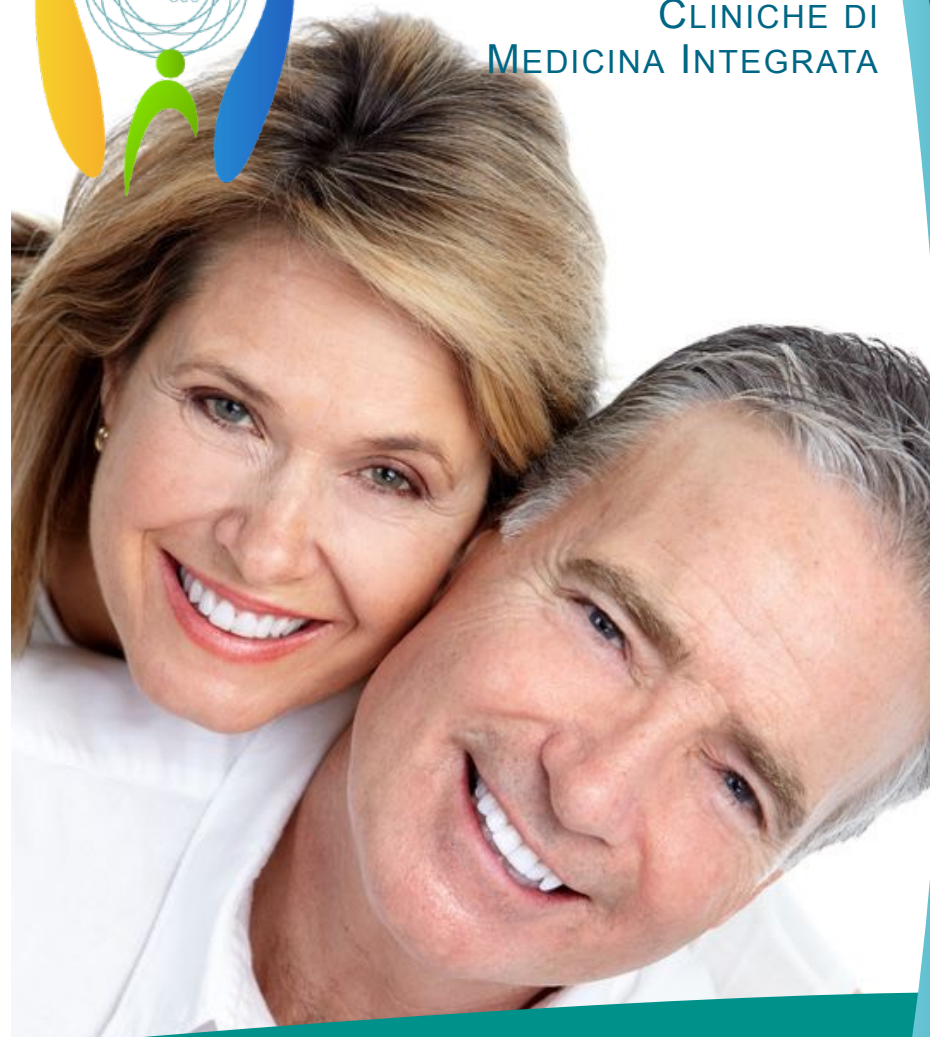

**ODONTOIATRIA
IMPLANTOLOGIA**

...la soluzione naturale per
sostituire un dente non recuperabile!

salus360.it

salus360.it

Il dente naturale è un organo complesso che cerchiamo di conservare nell'estetica e nella funzione il più a lungo possibile. Quando questo non è più possibile l'impianto osteointegrato rappresenta oggi la migliore terapia alternativa possibile sia perché ormai validata da decenni di letteratura scientifica positiva, sia perché evita di coinvolgere i denti vicini come invece è necessario con i ponti tradizionali.

Implantologia

Funzione ed Estetica

Gli impianti dentali sono delle viti di titanio, che vengono inserite nell'osso della mandibola o della mascella per sostituire dei denti mancanti. Con un processo detto osteointegrazione, il tessuto osseo si lega biologicamente all'impianto in un periodo dai tre ai sei mesi. Trascorso questo periodo, l'impianto è usato come radice bionica per sostituire uno o più denti o come supporto per protesi mobili.



Dott. Mario Lendini
Odontoiatra
Responsabile Piani di
Trattamento e Implantologia

**La sostituzione del dente non recuperabile con l'impianto osteointegrato:
una procedura semplice, indolore e predicibile.**

- Diagnosi e piano di trattamento clinico e digitale.
- Programmazione chirurgica minimamente invasiva.
- Finalizzazione protesica per la migliore funzione ed estetica.

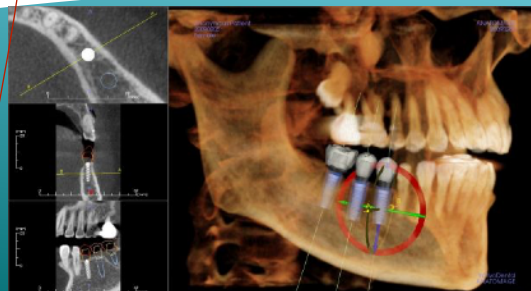
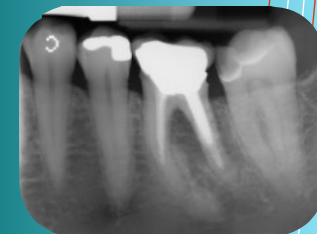
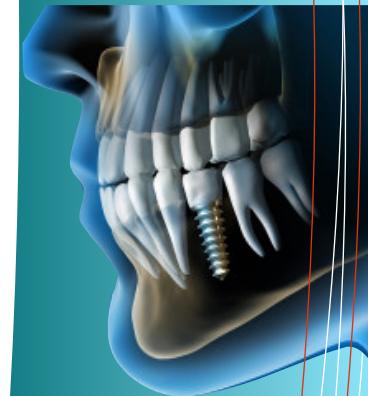
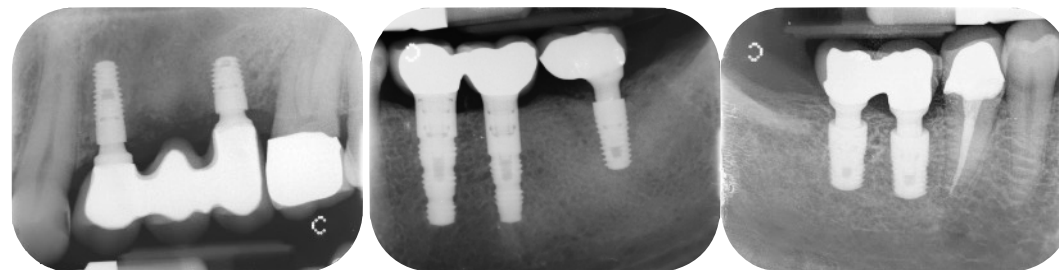

IN SALUS360°
TAC PER RADIOLOGIA 3D